DATA Portfolio

Maryline
IANNOTTA
Data Analyst & Cheffe de projet data junior – Projet Aéroworld

Sommaire

Qui suis je ? 3
Mon rôle 4
Projet 1 5
Projet 2 6
Projet 3 7
Ma posture 8
Contact 9

Qui suis-je ?

Ancienne comptable reconvertie en data analyst, avec une forte sensibilité aux données financières et de gestion. Aujourd'hui data analyst junior, je travaille sur des projets d'analyse de données métiers (finance, commerce, données publiques).

J'organise des projets d'analyse de données de bout en bout (cadrage, cahier des charges, livrables) et j'adopte une posture de consultante data auprès des équipes.

Mon rôle

Contexte:
Aéroworld gère des masses de données (essais en vol, capteurs, maintenance, clients) et a besoin de transformer ces données en informations stratégiques pour la performance et la sécurité.

Cadrer les besoins métier en intégrant les contraintes techniques et organisationnelles.

Formaliser des cahiers des charges fonctionnels pour structurer les projets.

Organiser et piloter les projets data (backlog, livrables, documentation).

Accompagner les équipes sur la prise en main des outils

Challenge des demandes

Vulgarisation pour les non-tech

Recommandations orientées décision

Projet 1.

MARYLINE IANNOTTA
DATA ANALYST & CHEFFE DE PROJET DATA JUNIOR

Alimentation mondiale (FAO)

Problème métier

Identifier les pays et régions en sous-nutrition pour cibler les aides alimentaires.

Données

680k+ transactions FAOSTAT (2013–2017).

Outils

Python, pandas, matplotlib, Power Query.

Résultats clés

- Effet Pareto : minorité de pays concentre la majorité de la sous-nutrition.
- Focus Haïti : 48% de sous-nutrition, recommandations de priorisation des aides.
- **Impact** : Aide à la décision pour allocation des ressources FAO.

Projet 2.

MARYLINE IANNOTTA
DATA ANALYST & CHEFFE DE PROJET DATA JUNIOR

Ventes librairie LAPAGE

Problème métier

Comprendre le CA et anticiper les tendances de vente d'une librairie en ligne fictive.

Données

~680k transactions synthétiques.

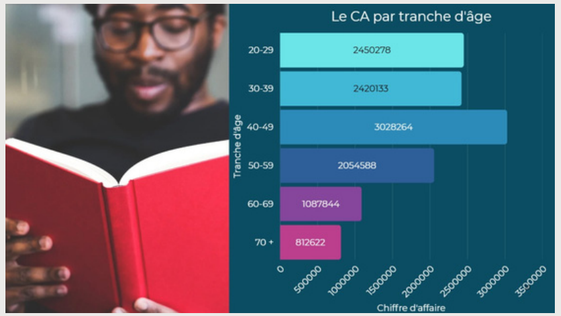

Outils

Python, tests statistiques (Chi^2, ANOVA), visualisations (barres, courbes, heatmaps).

Résultats clés

- Effet Pareto : minorité de clients = majorité du CA.
- Influence âge/genre sur types d'ouvrages et panier moyen.
- Tendances saisonnières et produits top/flop identifiés.
- **Impact** : Recommandations marketing et gestion de stock.

Projet 3.

MARYLINE IANNOTTA
DATA ANALYST & CHEFFE DE PROJET DATA JUNIOR

Tableau de bord FEC (Power BI)

Problème métier

Transformer un Fichier des Écritures Comptables en outil de pilotage financier opérationnel.

Données

FEC normé (comptes, écritures débit/crédit).

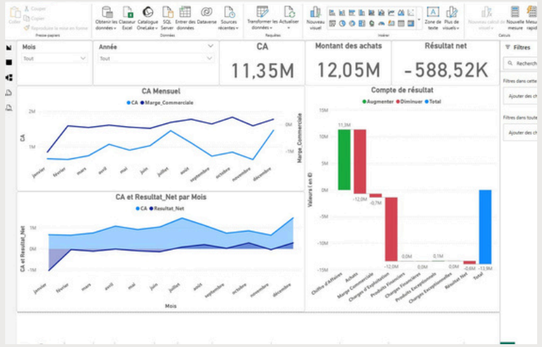

Outils

Power BI, DAX, modélisation comptable.

Résultats clés

- Reconstitution du compte de résultat, suivi trésorerie et BFR.
- Analyse encours clients (DSO, ancienneté) et dettes fournisseurs (DPO).
- Ratios et alertes visuelles pour pilotage non-technique.
- **Impact** : Vision consolidée pour direction + contrôles audit/expert-comptable.

Posture de consultante & gestion de projet

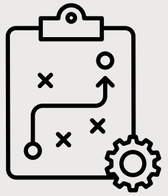

Gestion de projet

- Cadrage des besoins et rédaction de cahiers des charges fonctionnels.
- Planification et suivi (backlog, jalons, livrables, documentation).
- Accompagnement utilisateurs sur outils (Power BI, notebooks, dashboards)

Posture de consultante

- Challenge des demandes clients pour clarifier les vrais besoins.
- Vulgarisation des analyses pour les profils non-techniques.
- Recommandations orientées business et décision.

Veille & innovation

- Tests réguliers de nouveaux outils (Python, BI, automatisation, IA appliquée aux données métiers).
- Mise à jour des bonnes pratiques de qualité et gouvernance des données.

Contact

GitHub

Maia-iant - Overview

Data analyst | Ancienne comptable | Python, SQL, Power BI - Maia-iant

GitHub

LinkedIn

Maryline IANNOTTA

Portfolio web

@reallygreatsite

The End

Maryline
IANNOTTA

Data Analyst & Cheffe de projet data junior